

Istituto Comprensivo Casatenovo



PRESENTAZIONE OFFERTA FORMATIVA e ISCRIZIONI a.s. 2024/25

SCUOLA PRIMARIA

15 dicembre 2023



SCUOLA PRIMARIA

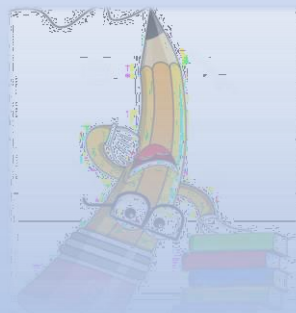

LA
PROPOSTA
FORMATIVA

COME
ISCRIVERSI
ALLA CLASSE
1^ PRIMARIA

ORGANIZZAZIONE



Organizzazione



MODELLI ORARIO PROPOSTI

dalla classe 1[^] alla 3[^]

28 ore

dalla classe 4[^] alla 5[^]

30 ore

40 ore

Tempo Pieno

MODELLI ORARIO PROPOSTI

La legge 30 dicembre 2021, n.234, art.1, commi 329 e seguenti, ha introdotto nella scuola Primaria l'insegnamento dell'educazione motoria da parte di docenti specialisti laureati in scienze motorie.

Pertanto l'orario settimanale prescelto al momento dell'iscrizione alla classe 1[^] aumenterà fino a due ore al momento del passaggio alla classe 4[^] Primaria. Tale incremento non riguarda il tempo pieno, perché le ore di ed. motoria rientrano nelle 40 ore settimanali.

Disciplina	MODELLO 28 ORE	MODELLO 40 ORE
ITALIANO	8	8
MATEMATICA	7	7
SCIENZE	1	1
TECNOLOGIA	1	1
STORIA	1	1
GEOGRAFIA	1	1
EDUCAZIONE MOTORIA	2	2
MUSICA	1	1
ARTE e IMMAGINE	2	2
INGLESE	2	2
RELIGIONE CATTOLICA	2	2
ATTIVITÀ DI LABORATORIO		2
LABORATORI giochi linguistici e matematici	/	2,30
MENSA		7,30
ED. CIVICA (materia trasversale) 33h annue	28 h	40 h

La materia **ED. CIVICA** viene svolta all'interno delle altre materie, in quanto disciplina trasversale

ORARI SETTIMANALI

plesso di CASCINA GRASSI (28 ore)

plesso di CAPOLUOGO (28 ore)

plesso di CASCINA BRACCHI (28 ore)

plesso di CASCINA CROTTA (40 ore)

Scuola Primaria C.na Grassi

Tempo Scuola

Il modulo orario è organizzato su **28 ore settimanali**, da lunedì a venerdì, con **n.4 rientri pomeridiani**.

Sono previsti i seguenti servizi aggiuntivi:

- **PRESCUOLA** - su richiesta esplicita delle famiglie e dietro contributo versato all'Ente Locale;
- **MENSA/INTERVALLO MENSA** – su richiesta esplicita delle famiglie; se non si usufruisce del servizio Mensa, le famiglie si impegnano a ritirare gli alunni (uscita intermedia) e a riaccompagnarli a scuola (rientro pomeridiano).

Orario settimanale

Da lunedì a giovedì	Dalle ore 8:25 alle ore 15:55 (con mensa)
Venerdì	Dalle ore 8:25 alle ore 12:25

Scuola Primaria Capoluogo

Tempo Scuola

Il modulo orario è organizzato su **28 ore settimanali, da lunedì a venerdì, con n.4 rientri pomeridiani.**

Sono previsti i seguenti servizi aggiuntivi:

- **PRESCUOLA** - su richiesta esplicita delle famiglie e dietro contributo versato all'Ente Locale;
- **MENSA/INTERVALLO MENSA** – su richiesta esplicita delle famiglie; se non si usufruisce del servizio Mensa, le famiglie si impegnano a ritirare gli alunni (uscita intermedia) e a riaccompagnarli a scuola (rientro pomeridiano).

Orario settimanale

Da lunedì a giovedì	Dalle ore 8:15 alle ore 15:45 (con mensa)
Venerdì	Dalle ore 8:15 alle ore 12:15

Scuola Primaria C.na Bracchi

Tempo Scuola

Il modulo orario è organizzato su **28 ore settimanali**, da lunedì a venerdì, con n.3 rientri pomeridiani.

Sono previsti i seguenti servizi aggiuntivi:

- **PRESCUOLA** - su richiesta esplicita delle famiglie e dietro contributo versato all'Ente Locale;
- **MENSA/INTERVALLO MENSA** – su richiesta esplicita delle famiglie; se non si usufruisce del servizio Mensa, le famiglie si impegnano a ritirare gli alunni (uscita intermedia) e a riaccompagnarli a scuola (rientro pomeridiano).

Orario settimanale:

Lunedì, martedì e giovedì	Dalle ore 8:05 alle ore 15:35 (con mensa)
Mercoledì e venerdì	Dalle ore 8:05 alle ore 13:05 (no mensa)

Scuola Primaria C.na Crotta

Tempo Scuola

Il modulo orario è organizzato su **40 ore settimanali (TEMPO PIENO)**, da lunedì a venerdì.

Sono previsti i seguenti servizi aggiuntivi:

- **PRESCUOLA** - su richiesta esplicita delle famiglie e dietro contributo versato all'Ente Locale;
- **MENSA/INTERVALLO MENSA** – obbligatorio per il tempo pieno (in quanto considerato tempo scuola)

Orario settimanale

Da lunedì a venerdì	Dalle ore 8:15 alle ore 16:15 Dalle ore 12:15 alle ore 14:15 mensa, intervallo mensa e attività di laboratorio
---------------------	---

SERVIZI COMUNALI

(a pagamento, con iscrizione da effettuarsi entro i termini definiti dall'E.L.)

PRESCUOLA

In tutti i plessi,
dalle ore 7:40
all'inizio delle
lezioni

MENSA E TRASPORTO

POMERIGGI a SCUOLA

Servizio di mensa e
pomeriggio con attività
laboratoriali attivo nei
plessi di CAPOLUOGO e
GRASSI il venerdì;
a BRACCHI il mercoledì.

Servizio PIEDIBUS



**IL PIEDIBUS CONTINUA...
SALI A BORDO ANCHE TU!**

EDUCATIVO
Il **Piedibus** è un ottimo modo per imparare l'educazione stradale «sul campo» e diventare pedoni consapevoli.

ECOLOGICO
Il **Piedibus** è il modo più ecologico di raggiungere la scuola. Andare a scuola a piedi significa contribuire a rendere Casatenovo più vivibile, meno inquinata e meno pericolosa.

È GRATIS
Il **Piedibus** è completamente gratuito, gli accompagnatori prestano la loro opera come volontari.

SICURO
Ogni mattina i bambini vanno a scuola in gruppo accompagnati da adulti, che aprono e chiudono la fila e controllano i «passeggeri» lungo tutto il tragitto.

SALUTISTA E DIVERTENTE
Andare a scuola a piedi fa bene alla salute e allo spirito, poi è un'occasione per socializzare e farsi nuovi amici, arrivare in classe di buon umore e pimpanti per l'inizio delle lezioni.

**CERCHIAMO VOLONTARI: GENITORI, NONNI E ADULTI
CHE POSSANO DARE UNA MANO... E DUE GAMBE**

Per comunicazioni o informazioni scrivere a: piedibus.casatenovo@gmail.com

Le tratte del PIEDIBUS

ISCRIZIONI: il modulo d'iscrizione è on-line e viene pubblicato ogni nuovo anno scolastico sul sito dell'Istituto Comprensivo e del Comune di Casatenovo.

Il servizio è attivo dal lunedì al venerdì secondo il calendario scolastico.

In tutte le linee sono attivi i tragitti di ANDATA «A», mentre su alcune linee è già previsto il percorso di RITORNO «A/R».

È obiettivo del Comitato piedibus attivare le linee di RITORNO in tutti i plessi scolastici e per questo chiediamo la collaborazione di nuovi genitori e nonni che si rendano disponibili come volontari. **TIASPETTIAMO!**



BRACCHI

Cassina de' Bracchi A/R

ore 7.45 da via degli Artigiani

Valaperta A/R

ore 7.42 da piazzetta Don Gessaghi

ore 7.40 da Rimoldo



CAPOLUOGO

ore 8.00 da piazza del mercato A

ore 7.55 dalla Colombina A



GRASSI

Rogoredo A

ore 7.50 da via dei Tigli

ore 8.05 dalla Chiesa di Rogoredo

Campiofiorenzo A

ore 8.00 dalla Chiesa di Campiofiorenzo



CROTTA

ore 7.47 dalla Chiesa di Galgiana A/R

Per maggiori informazioni, attivare nuove linee, iscrizioni o per segnalare la propria disponibilità come accompagnatore volontario puoi:

Scrivere all'indirizzo e-mail piedibus.casatenovo@gmail.com

Chiedere direttamente ai volontari accompagnatori della linea di tuo interesse.



Proposta formativa Progetti



IL MODELLO EDUCATIVO



INCLUSIONE e PERSONALIZZAZIONE

LA DIDATTICA INCLUSIVA: personalizzazione della didattica per guidare ogni alunno all'acquisizione di conoscenze e allo sviluppo di competenze secondo gli stili di apprendimento a lui più congeniali

INTERVENTO DELLA PSICOLOGA SCOLASTICA: attività di prevenzione e screening per l'individuazione precoce dei disturbi di apprendimento nelle classi 1[^] e 2[^] primaria

ACCOGLIENZA e CONTINUITÀ

ACCOGLIENZA: realizzazione, nel primo periodo scolastico, di attività finalizzate all'inserimento sereno nel nuovo ambiente scolastico.

CONTINUITÀ: realizzazione di un progetto ponte con le classi 1^a primaria e le scuole dell'Infanzia di Casatenovo, per favorire il passaggio da un ordine di scuola all'altro.

EDUCAZIONE ALL'ACCOGLIENZA E INTERCULTURA

- Io parlo e comprendo l'italiano
- Il mondo a scuola



Interventi di mediatori e facilitatori linguistici per l'inserimento di alunni NAI

Le macroaree di PROGETTO

1. ATTIVITÀ SPORTIVA
2. EDUCAZIONE ALLA SALUTE
3. LEGALITÀ E SICUREZZA
4. LINGUE STRANIERE
5. EDUCAZIONE AMBIENTALE
6. USO DELLE TECNOLOGIE E CYBERBULLISMO
7. CULTURA
8. LABORATORI ARTISTICO-MUSICALI
9. INCLUSIONE

ATTIVITÀ SPORTIVA

Interventi esperti di motoria MIUR-CONI



Interventi esperti CASATESPORT



Intervento esperto ORIENTEERING



EDUCAZIONE ALLA SALUTE

Educazione all'affettività



Attività legate all'alimentazione



LEGALITÀ E SICUREZZA

Educazione Stradale “Il bravo pedone”



Io tifo positivo

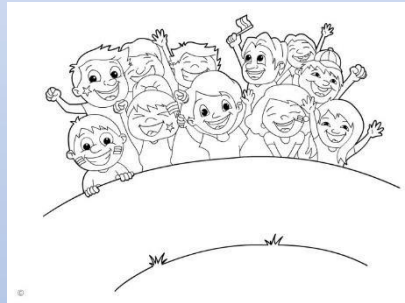

Il sindaco dei ragazzi



LINGUE STRANIERE

The adventures of Hocus & Lotus

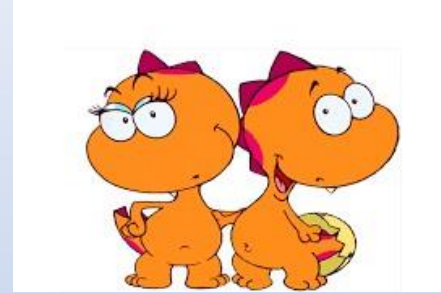

Madrelingua inglese



EDUCAZIONE AMBIENTALE

Adesione ai progetti dei Colli Briantei e
Parco Regionale Valle Lambo



Attività di partecipazione alla
giornata ecologica



USO DELLE TECNOLOGIE E CYBERBULLISMO

Presentazione del fenomeno del bullismo/cyberbullismo e
intervento della psicologa nelle classi



CULTURA

Il piacere di leggere

Visita della biblioteca



Tuteliamo e valorizziamo i Beni Culturali



LABORATORI ARTISTICO-MUSICALI

Educar suonando in collaborazione con la scuola di
Musica “Guarnieri”



Partecipazione alle iniziative teatrali
promosse da “PICCOLI IDILLI”, Villa
Mariani



INCLUSIONE

Insieme si può



Cultura digitale



L'istituto si è dotato di strumentazioni digitali partecipando al progetto europeo PON - DIGITAL BOARD;

grazie ai fondi del PNRR nei plessi verranno allestiti degli ambienti di apprendimento innovativi



ISCRIZIONI

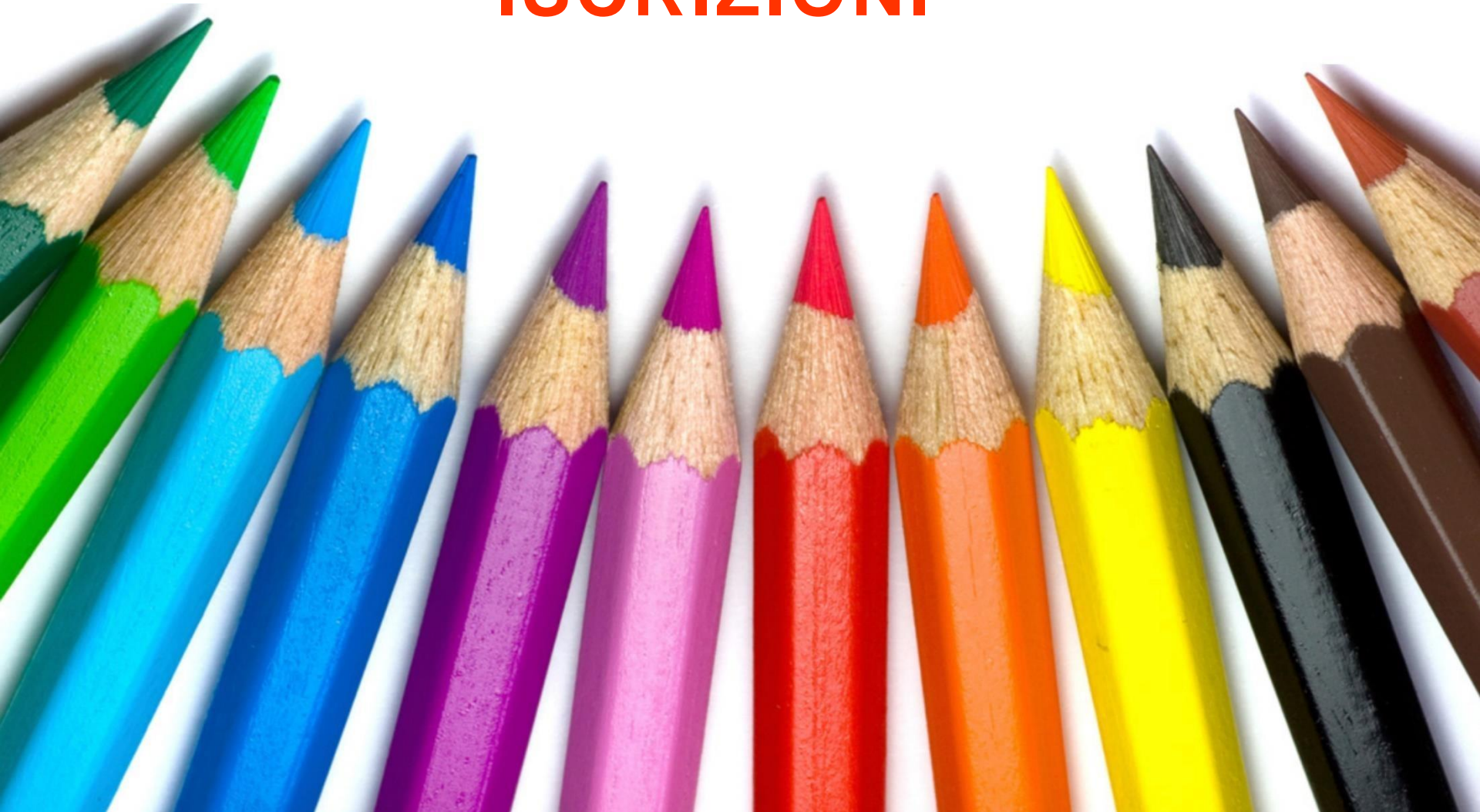

ISCRIZIONI alla scuola Primaria

- ✓ Si **devono** iscrivere i bambini che compiono 6 anni entro il 31 dicembre 2024;
- ✓ **Possono iscriversi** i bambini che compiono 6 anni entro il 30 aprile 2025.

Le iscrizioni dovranno essere effettuate esclusivamente in modalità online.

INDICAZIONI PER L'ISCRIZIONE

Sulla base della circolare del Miur le iscrizioni per l'a.s. 2024-25 potranno essere effettuate:

dalle ore 08:00 del 18 gennaio 2024
alle ore 20:00 del 10 febbraio 2024

L'iscrizione deve essere indirizzata ad **una sola istituzione scolastica**, anche se è possibile indicare nel modulo altre due scuole.

PROCEDURA per l'iscrizione

Le famiglie per poter effettuare l'iscrizione online devono:

1. CONOSCERE

la denominazione e il codice meccanografico della scuola di destinazione.

Per le iscrizioni indirizzate ad un **plesso della scuola Primaria dell'Istituto Comprensivo di Casatenovo**, i genitori potranno *selezionare denominazione e codice* dalla tabella sottostante:

CODICE	DENOMINAZIONE
LCEE830017	CASATENOV0 CAPOLUOGO
LCEE830028	CASATENOV0 C.NA BRACCHI
LCEE830039	CASATENOV0 C.NA CROTTA
LCEE83004A	CASATENOV0 C.NA GRASSI

2. ACCEDERE

alla pagina dedicata al sistema di iscrizioni on line
sulla Piattaforma Unica:

<https://unica.istruzione.gov.it/it/orientamento/iscrizioni>

dalle ore 8:00 del 18 gennaio alle ore 20:00 del 10 febbraio 2024

utilizzando le credenziali SPID (Sistema Pubblico di Identità Digitale), CIE (Carta di identità elettronica), CNS (Carta Nazionale dei Servizi) o eIDAS (electronic IDentification Authentication and Signature

Le domande di iscrizione alle classi prime sono accolte entro il limite massimo dei posti complessivamente disponibili nella singola istituzione scolastica, definito in base alle risorse dell'organico dell'autonomia e al numero e alla capienza delle aule, anche in ragione dei piani di utilizzo degli edifici scolastici.

3.COMPIILARE

la domanda in tutte le sue parti, mediante il modulo on line, a partire dalle ore 8:00 del 18 gennaio 2024;

4.INVIARE

la domanda d'iscrizione alla scuola di destinazione entro le ore 20:00 del 10 febbraio 2024;

La Piattaforma Unica avvisa in tempo reale le famiglie, a mezzo posta elettronica e tramite l'app IO, delle variazioni di stato della domanda.

Attraverso la Piattaforma Unica le famiglia potrà seguire tutto l'iter della domanda inoltrata nell'area dedicata alle iscrizioni.

Insegnamento della **RELIGIONE CATTOLICA**

- All'atto dell'iscrizione, i genitori avranno la facoltà di avvalersi o non avvalersi dell'insegnamento della religione cattolica per il proprio figlio/a mediante la compilazione dell'apposita sezione online; la scelta ha valore per l'intero corso di studi.
- La scelta dell'attività alternativa sarà effettuata tramite un'apposita funzionalità della Piattaforma Unica, dal 31 maggio al 1° luglio 2024.

CRITERI ISCRIZIONE

alla classe 1^scuola PRIMARIA deliberati dal Consiglio d'Istituto

In caso di eccedenza di alunni che chiedono l'iscrizione oltre il numero massimo di posti disponibili in ciascun plesso, saranno applicati i criteri definiti nel

REGOLAMENTO D'ISTITUTO

(intero documento presente in home page del sito della scuola)

Titolo VI – Regolamento iscrizioni e formazione classi

(pag.25 del Regolamento d'Istituto)

Art. 97 - Criteri di iscrizione alle classi Prime Scuola PRIMARIA

[...] In caso di eccedenze di domande di iscrizione in uno o più plessi rispetto ai posti disponibili e/o nel caso in cui uno o più plessi non raggiungano il numero minimo di iscritti richiesto per la formazione della classe prima, la redistribuzione degli iscritti nei vari plessi verrà effettuata nel seguente modo:

1. Ri-orientamento delle scelte su base volontaria

È prioritariamente data possibilità agli esercenti la potestà genitoriale di ri-orientare spontaneamente la propria scelta verso un differente plesso, in modo da eliminare le eccedenze e/o garantire la formazione di almeno una classe in ciascun plesso.

2. Nel caso in cui gli spostamenti su base volontaria non risultino sufficienti ad eliminare l'eccedenza di iscritti in un plesso o a garantire la formazione di una classe in ogni plesso, si provvederà a formare una graduatoria mediante l'applicazione dei seguenti criteri:

- a) Bambini con disabilità residenti nel comune di Casatenovo - 100 punti
- b) Bambini residenti nel Comune di Casatenovo con disagio familiare noto ai servizi sociali - 80 punti
- c) Bambini residenti nel Comune di Casatenovo - 60 punti
- d) Bambini con fratelli frequentanti lo stesso plesso in cui è stata presentata la domanda:
 - in classe 2° - 7 punti
 - in classe 3° - 6 punti
 - in classe 4° - 5 punti
 - in classe 5° - 4 punti
- e) Bambini con residenza da stradario - 3 punti
- f) Bambini appartenenti a famiglia monogenitoriale, con genitore lavoratore in orario pomeridiano (da provare con idonea documentazione) - 2 punti
- g) Bambini con entrambi i genitori lavoratori in orario pomeridiano (da provare con idonea documentazione) - 1 punto
- h) Bambini disabili non residenti nel Comune di Casatenovo - 30 punti
- i) Bambini non residenti nel Comune di Casatenovo che hanno frequentato nell'anno precedente una scuola dell'Infanzia presente sul territorio comunale – punti 4
- l) Bambini non residenti nel Comune di Casatenovo con parenti entro il terzo grado (nonni o zii) residenti nel Comune di Casatenovo in area da stradario pertinente al plesso richiesto – punti 3

La conferma di iscrizione nel plesso prescelto sarà garantita agli iscritti che avranno raggiunto i punteggi maggiori. In caso di parità di punteggio che non consente di individuare gli aventi diritto, verrà costituita una Commissione interna formata da membri del Consiglio d'Istituto per procedere al sorteggio in seduta pubblica.

Gli alunni esclusi potranno scegliere un diverso plesso con capienza, solo se tutti i plessi avranno raggiunto il numero necessario per la costituzione di una classe. Nel caso in cui un plesso non abbia ancora raggiunto il numero minimo di iscritti, l'inserimento avrà luogo in tale plesso, senza possibilità di scelta differente.

È data facoltà al Dirigente Scolastico di valutare singolarmente situazioni che richiedono particolare attenzione a causa di condizioni oggettive, che rendono sconsigliabile la rigida applicazione dei criteri sopra elencati.

Nel caso di iscrizione in un plesso diverso da quello di destinazione in base allo stradario, il trasporto scolastico non è di norma garantito: sarà fatta opportuna segnalazione all'ente comunale sollecitando una soluzione il più possibile condivisa dalle parti coinvolte.

Per i bambini iscritti oltre i termini di legge, l'inserimento avrà luogo nei plessi ove saranno ancora presenti posti disponibili, con priorità di iscrizione nel plesso che non abbia ancora raggiunto il numero minimo di iscritti richiesto per la formazione della classe prima.

Capo II – Formazione classi

(pag.26 del Regolamento d'istituto)

Art. 100 – Formazione classi Scuola Primaria

Per la formazione delle classi prime, ove se ne formino più di una nello stesso plesso, verranno seguite le indicazioni didattico-educative e relazionali delle insegnanti della scuola dell'infanzia.

In presenza di fratelli/sorelle gemelli/e, l'indicazione è quella di inserirli in due sezioni diverse.

Art. 102 - Assegnazione classi ai docenti

L'assegnazione dei docenti alle classi è prerogativa del Dirigente scolastico in applicazione alle norme di rango superiore e del C.C.N.L. di comparto.

Per qualunque difficoltà nella compilazione online della domanda di iscrizione i genitori potranno chiedere supporto, previo appuntamento telefonico, alla segreteria alunni
(sigg. Berti Paola e Riva Carlo)
nei seguenti orari:

- ▶ GIOVEDÌ pomeriggio dalle h.14:00 alle h. 17:00
- ▶ da LUNEDÌ a VENERDÌ dalle h. 8:00 alle h.14:00

(Tel. 039 9204798, segreteria alunni)



Grazie per l'attenzione!

